



ANGEL Home Designer/in

Ein Zuhause darf individuell entsprechen!

„Angel Home ©“ hilft Fragen aufzufangen wie z.B.: „Warum schläft mein Kind nicht?“, „Warum spielt mein Kinde nicht in seinem Zimmer?“ oder „Was braucht mein Kind eigentlich, wenn es geboren ist bzw. wie kann ich eine Kinderzimmer gestalten, das individuell nach den Bedürfnissen der Kinderseele ausgerichtet ist?“ Viele Verknüpfungen von Fremdenergien, unentdeckten Ressourcen, versteckten Hintergrundthemen, Reizüberflutungen und interessanten Entdeckungen werden bei dieser individuellen Beratung berücksichtigt. Grundlagen von Farben, Formen, Einrichtung und energetischen Hilfsmitteln, werden gemeinsam besprochen und zum Einsatz gebracht, sowie der individuellen Persönlichkeit angepasst. So kann ein entspanntes Ankommen auf der Erde eingeleitet bzw. ein liebevolles Umfeld geschaffen werden

Was macht ein Angel-Home-Designer/in aus:

- Erfahre wie du Raumenergien richtig austestest
- Finde heraus, welche Themen sich in Räumen widerspiegeln
- Suche Stör- und Potenzialfelder
- Unterstütze mit der richtigen Farbfrequenz
- Nutze Formen und Symbole für individuelle Schwerpunkte
- Designe eine individuell ausgerichtete Umgebung zum Wohlfühlen

Mitzubringen sind:

- Schreibutensilien
- Bequeme Kleidung

Voraussetzung: Testkenntnisse

Wann: 29.-30. Juni 2019

Anmeldefrist: 20. Juni 2019

Wo: LINDAU am Bodensee

Uhrzeit:

Fr- 14.00-18.00 Uhr

Sa- 10.00- 17.00 Uhr

So- 10.00- 16.00 Uhr

Unkostenbeitrag: € 378.-

Anmeldung und Info unter:

office@spirituelle-entwicklungsbegleitung.com

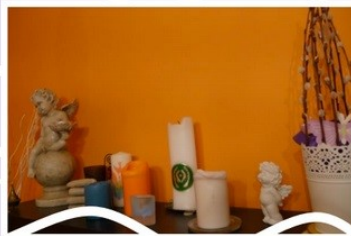

ANGEL HOME

© Beate Glied

VERBINDLICHE ANMELDUNG:

Mit meiner Anmeldung erkläre ich mich mit den Bedingungen laut Haftungsausschluss (siehe nächste Seite) einverstanden:

Den Betrag von 378,- Euro pro, überweise ich spätestens 14 Tage vor dem jeweiligen Seminar auf das Seminarkonto von Beate Fallaschinski. Andernfalls wird mein Seminarplatz an eine/n Teilneh/merIn auf der Warteliste vergeben.

BITTE FOLGENDE ANGABEN IM BETREFF EINFÜGEN:

- Namen des Teilnehmers
- Seminarnamen
- Datum und
- Ort

KONTOVERBINDUNGEN:

- Deutschland: GLS Bank
IBAN: DE98 4306 0967 7045 8674 00 BIC: GENODEM1GLS
Österreich: Bank Austria
IBAN: AT03 1200 0100 1038 6539 BIC: BKAUATWW

ACHTUNG:

Die Seminarplätze werden in der Reihenfolge der schriftlichen Anmeldungen und Einzahlungen vergeben. Im Falle einer Stornierung seitens der TeilnehmerInnen gelten folgende Stornobedingungen:

Bei Abmeldung bis 14 Tage vor Seminarbeginn behalte ich mir eine Bearbeitungsgebühr von 60,- Euro zurück;

14–10 Tage vor Seminarbeginn kommen 20 % Stornogebühr zur Verrechnung

09–05 Tage vor Seminarbeginn 50 % ODER der einbezahlte Betrag wird gutgeschrieben (max. 1 Jahr!)

04–01 Tag(e) vor Seminarbeginn kann der Betrag NICHT mehr zurückerstattet werden!

Im Krankheitsfall wird der Betrag gegen Vorlage einer ärztlichen Bestätigung unter Abzug von 30,- Euro Stornogebühr zurückerstattet. Bei einer zu geringen Zahl der Anmeldungen behalte ich mir vor, das Seminar spätestens 14 Tage vor Seminarbeginn ohne Rückerstattung etwaiger Zusatzkosten (Anreise, Unterkunft) abzusagen.

DATUM UND UNTERSCHRIFT:.....

HAFTUNGSAUSSCHLUSS:

Mit meiner Anmeldung zu dieser Weiterbildungsveranstaltung von Beate Fallaschaschinski- "Angel Home Designer/in" bestätige ich, dass ich psychisch und physisch in der Lage bin, an dieser Veranstaltung teilzunehmen und nehme zur Kenntnis, dass ich im Zweifelsfall im Vorfeld meinen behandelnden Arzt zu konsultieren habe. In diesem Fall habe ich dies der Seminarleitung vor Seminarbeginn bekanntzugeben.

Als SeminarteilnehmerIn bin ich für meine Gesundheit und mein Eigentum, soweit gesetzlich zulässig, selbst verantwortlich. Im Übrigen wurde ich darüber aufgeklärt, dass die Teilnahme eine normale psychische und physische Belastbarkeit voraussetzt.

Die im Seminar angebotenen Inhalte ersetzen keinen Arzt oder Heilpraktiker und sind kein Ersatz für medizinische, psychotherapeutische oder sonstige anerkannte Behandlungsmethoden.

Ich nehme zur Kenntnis, dass die Anweisungen der/des Seminarleiterin/Seminarleiters Vorschläge und Empfehlungen sind, denen ich aus freiem Willen und nur insofern nachkommen werde, soweit ich mich dazu im Stande fühle. Es besteht keine Verpflichtung, diesen Anweisungen zu folgen und geschieht dies auf eigene Verantwortung und Risiko.

Ich trage als TeilnehmerIn dieses Seminars die Verantwortung für mein Verhalten während der gesamten Veranstaltung und trage selbst die Verantwortung für meine Gesundheit und mein Eigentum. Überdies hafte ich für etwaige durch mein Verhalten entstandene Schäden.

SCHWEIGEPFLICHT

Ich nehme zur Kenntnis, dass in den Seminaren sehr persönliche Themen angesprochen werden können und verpflichte mich daher, außerhalb der Seminarveranstaltung äußerstes Stillschweigen gegenüber Dritten über das, was ich als Teilnehmer des Seminars erfahren habe, zu bewahren.

DATUM UND UNTERSCHRIFT:.....